



Územní opatření o stavební uzávěře Obce Horní Bludovice, k.ú. Prostřední Bludovice – Příloha č. 1

stav katastrální mapy ke dni 18.09.2019, měřítko katastrální mapy 1:1000

Tato příloha obsahuje mapový list č. 1, mapový list č. 2, mapový list č. 4.

Záznam o účinnosti Opatření obecné povahy č. 1/2020 „Územní opatření o stavební uzávěře Obce Horní Bludovice, k.ú. Prostřední Bludovice“

Správní orgán, který územní opatření vydal: **Rada obce Horní Bludovice**

Datum nabytí účinnosti územního opatření: **07.05.2020**

Podpis oprávněné osoby pořizovatele, otisk úředního razítka:

Picková



Ing. Petra Ficková, starostka obce

Milan Chroboček, místostarosta obce

MAPOVÝ LIST č. 1



Katastrální úřad pro Moravskoslezský kraj, Katastrální pracoviště Ostrava	Okres Karviná	Obec Horní Bludovice	Podpis Číslo Razítko
Kat. území Prostřední Bludovice	Mapový list č. OSTRAVA 4-5/33	Měřítko platné pro rám 190 x 277 mm 1:1000	
KOPIE KATASTRÁLNÍ MAPY			
Stav k 18.09.2019 09:55:02	Vyhotořil Vyhotořeno dálkovým přístupem		Dne 18.09.2019 10:12:34

Katastr nemovitostí

Ověřuji pod pořadovým číslem **47/2019**, že tato listina, která vznikla převedením výstupu z informačního systému veřejné správy z elektronické podoby do podoby listinné, skládající se z **1** listů, se doslovně shoduje s obsahem výstupu z informačního systému veřejné správy v elektronické podobě.

Ověřující osoba: **Ing. MOKROŠOVÁ LUCIE**

V Horních Bludovicích dne 18.09. 2019

Podpis *Mokrošová Lucie*



MAPOVÝ LIST č. 2



Katastrální úřad pro Moravskoslezský kraj, Katastrální pracoviště Ostrava	Okres Karviná	Obec Horní Bludovice	Podpis Číslo Razítko
Kat. území Prostřední Bludovice	Mapový list č. OSTRAVA 3-5/33	Měřítko platné pro rám 190 x 277 mm 1:1000	
KOPIE KATASTRÁLNÍ MAPY			
Stav k 18.09.2019 10:15:02	Vyhotořil Vyhotořeno dálkovým přístupem		
		Dne 18.09.2019 10:18:16	

Katastr nemovitostí

Ověřuji pod pořadovým číslem **48/2019**, že tato listina, která vznikla převedením výstupu z informačního systému veřejné správy z elektronické podoby do podoby listinné, skládající se z **1** listů, se doslovně shoduje s obsahem výstupu z informačního systému veřejné správy v elektronické podobě.

Ověřující osoba: **Ing. MOKROŠOVÁ LUCIE**

V Horních Bludovicích dne 18.09. 2019

Podpis *Mokrošová Lucie*



MAPOVÝ LIST č. 2

88/14



Katastrální úřad pro Moravskoslezský kraj, Katastrální pracoviště Ostrava	Okres Karviná	Obec Horní Bludovice	Podpis
Kat. území Prostřední Bludovice	Mapový list č. OSTRAVA 3-5/33	Měřítko platné pro rám 190 x 277 mm 1:1000	Číslo Razítko
KOPIE KATASTRÁLNÍ MAPY			
Stav k 18.09.2019 16:15:02	Vyhotořil Vyhotořeno dálkovým přístupem		Dne 18.09.2019 16:32:53

Katastr nemovitostí

Ověřuji pod pořadovým číslem **50/2019**, že tato listina, která vznikla převedením výstupu z informačního systému veřejné správy z elektronické podoby do podoby listinné, skládající se z **1** listů, se doslovně shoduje s obsahem výstupu z informačního systému veřejné správy v elektronické podobě.

Ověřující osoba: **Ing. MOKROŠOVÁ LUCIE**

V Horních Bludovicích dne 18.09. 2019

Podpis *Mokrošová Lucie*



MAPOVÝ LIST č 4

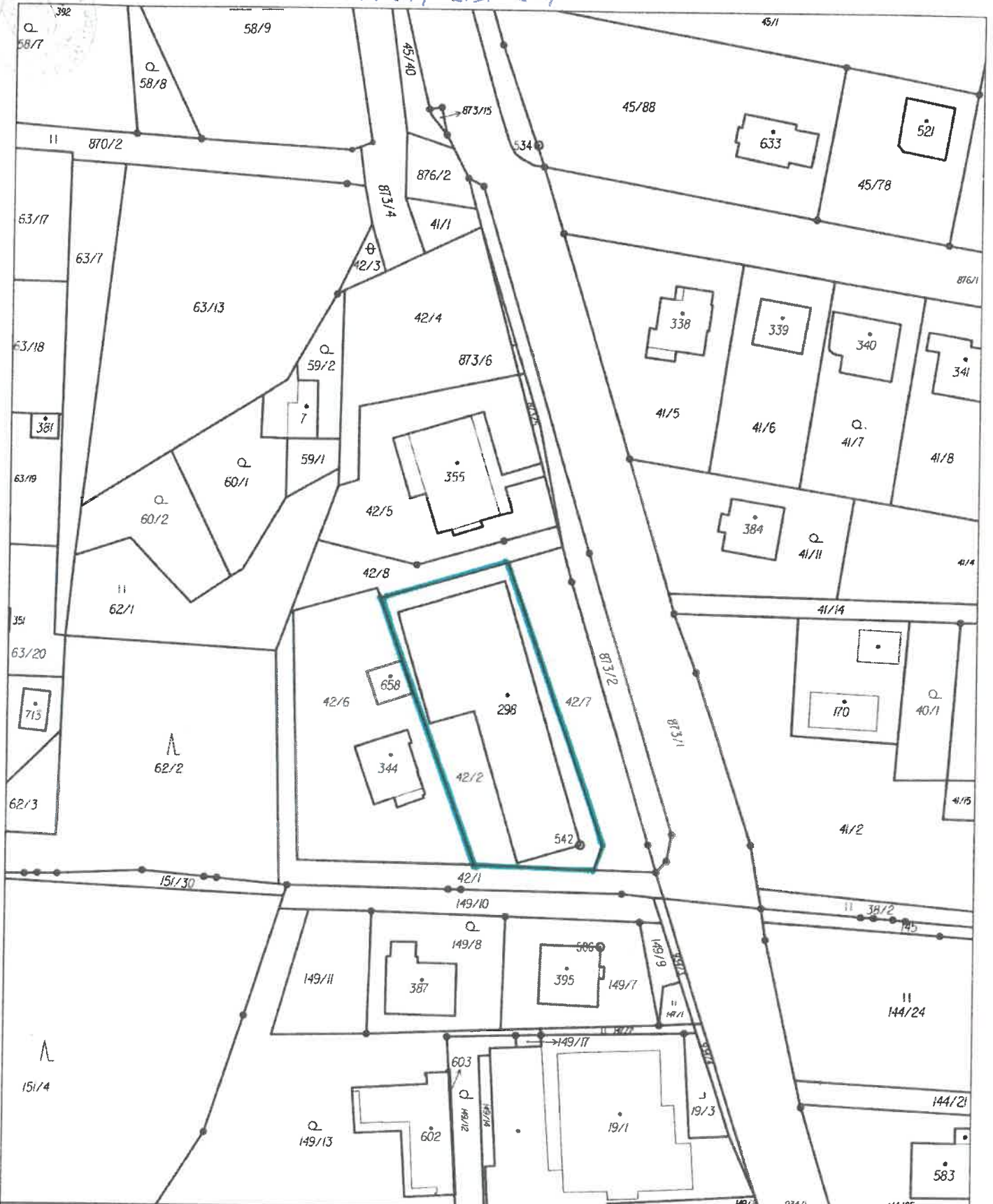

Katastrální úřad pro Moravskoslezský kraj, Katastrální pracoviště Ostrava	Okres Karviná	Obec Horní Bludovice	Podpis
Kat. území Prostřední Bludovice	Mapový list č. OSTRAVA 3-6/21	Měřítko platné pro rám 198 x 277 mm 1:1000	Číslo Razítko

KOPIE KATASTRÁLNÍ MAPY

Stav k 18.09.2019 10:15:02	Vyhotovil Vyhotoveno dálkovým přístupem	Dne 18.09.2019 10:20:48
-------------------------------	--	----------------------------

Katastr nemovitostí

Ověřuji pod pořadovým číslem 49/2019, že tato listina, která vznikla převedením výstupu z informačního systému veřejné správy z elektronické podoby do podoby listinné, skládající se z 1 listů, se doslovně shoduje s obsahem výstupu z informačního systému veřejné správy v elektronické podobě.

Ověřující osoba: **Ing. MOKROŠOVÁ LUCIE**

V Horních Bludovicích dne 18.09. 2019

Podpis *Mokrošová Lucie*

